Demande d'adhésion à : **l'Association des Amis du Musée de la Compagnie des Indes**

Nom : Prénom

Nom : Prénom
Conjoint

Adresse :

Code postal :

Ville :

Courriel :

Tél fixe : Portable :

Centre d'intérêt :

☐ L'aventure maritime ☐ L'histoire ☐ l'Orient

Compétences susceptibles d'intéresser l'association :

-

-

-

-

Cotisations :	
Adhésion individuelle	30 €
Adhésion couple	40 €
Membre bienfaiteur, à partir de	100 €

☐ Je règle par chèque à l'ordre de l'association des Amis du Musée de la Compagnie des Indes « AAMCI ».

En retour je recevrai ma carte de membre.

QUI SOMMES-NOUS ?

L'association est régie par la loi du 1er juillet 1901. Elle a pour vocation de soutenir le Musée de la Compagnie des Indes, de participer à la promotion de l'histoire et de son patrimoine et de contribuer à l'enrichissement de ses collections.

Elle maintient la mémoire et l'histoire commerciale, maritime et humaine des Compagnies des Indes.

Adresse postale :
AAMCI
7 rue de la Chênaie
56530 - GESTEL

Association des Amis du Musée de la Compagnie des Indes

www.amis-musee-cie-indes.org

Association à but non lucratif,
reconnue d'intérêt général à caractère culturel.
régie par la loi du 1er juillet 1901
N° W56 1000 170 - Sous-préfecture de Lorient

Collection Musée de la Compagnie des Indes – Ville de Lorient
Vue du port de Lorient et de la rade depuis la tour de la Découverte. Anonyme, Aquarelle, France, entre 1775 et 1815

Devenir membre

C'est soutenir l'association dans ses actions évoquant ce pan maritime et commerçant de l'histoire de France et les produits exotiques qui ont émerveillé les gens de cette époque.
Votre adhésion ouvre le droit à l'entrée gratuite à la Citadelle.

Vous recevrez :

✓ Des propositions de voyages d'études en Bretagne, en France ou dans d'autres lieux emblématiques.

✓ Une invitation à nos conférences.

✓ Une participation à notre Assemblée Générale annuelle suivit d'un déjeuner convivial.

✓ Une invitation à un repas de fin d'année.

✓ Une invitation personnalisée lors d'évènements au Musée de la Compagnie des Indes.

✓ Une Invitation personnalisée aux conférences du Musée de la Compagnie des Indes.

Voyage d'études à Saint Malo

Découverte de la Malouinière « La Ville Bague »

✓ Vous recevrez régulièrement la « **Lettre des Amis du Musée de la Compagnie des Indes** ».

Celle-ci contribue à enrichir la connaissance de l'histoire de la Compagnie des Indes.
Elle est ouverte à tous nos membres souhaitant publier des articles originaux.

L'histoire :

En 1666 le port de Lorient devient le siège de la Compagnie des Indes.

Emblème de la Compagnie Française pour le commerce des Indes Orientales

De nombreux comptoirs sont créés dont les noms Pondichéry, Canton, Chandernagor, Calcutta, etc … évoquent encore un parfum d'aventures et l'importation de richesses très prisées en Europe.

Après quelques francs succès, des démêlées avec les Compagnies Anglaises, Hollandaises et trois refondations, la révolution met un terme à l'épopée.

Le Musée :

Implanté dans la Citadelle de Port-Louis, le Musée de la Compagnie des Indes fait revivre aux visiteurs l'histoire des grandes compagnies qui commercèrent avec l'Orient, l'Asie, l'Afrique et les Amériques au XVIIe et au XVIIIe siècle.

Votre cotisation contribue à l'enrichissement des collections :

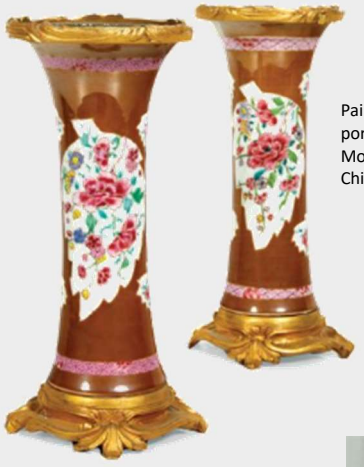

Paire de vases cornet en porcelaine émaillée
Monture en bronze ciselé
Chine - Compagnie des Indes

Gravure ancienne d'une vue de Nagasaki

Verseuse à café en argent
Par Pierre-Haycinthe Cordé, orfèvre à Lorient. Argent. *1771-1774*

Compagnie des Indes. Cuillère à saupoudrer en porcelaine à décor polychrome de guirlandes fleuries. Époque XVIIIe siècle